



# Scuola di Specializzazione e Formazione in Psicoterapia Cognitivo-Interpersonale

basata sulla Teoria dell'Attaccamento

Direttore *Dott. Gennaro Scione*

[www.arpci.it](http://www.arpci.it)



*“La misura dell’attaccamento  
normale e patologico in età infantile”*

**Dott.ssa Francesca Andronico**

*Psicologa/Psicoterapeuta*

*Coordinatore Network Territoriale*

*Ordine Psicologi Lazio*

# PROGRAMMA

- Introduzione
- 9AP
- Caso Clinico
- Somministrazione di gruppo
- Scoring
- Interpretazione
- Conclusioni

venerdì 12 giugno Wednesday 12 June			
10-18	Partecipare al tour: Scoring session - Gian Francesco Bertoldini - Università di Bologna Spazio Informativa Bologna address: Silestro Cecchi Silestro di Piacenza e Paolo Piacini Assessore all'Agricoltura della Provincia di Livorno Partecipare all' programma CO 2015 a presentazione dei participant Participants and ICD program presentation a cura di Riccardo Bacci		
19-20	Visita a Bologna dell'azienda: Società: SODALITA'		Primo viaggio: visita guidata alla parcella Field visit to the collection Riccardo Bacci
21-22	Presentazione di pasta made pasta workshop con Claudio Rossi, Massimiliano		
sabato 13 giugno Thursday 13 June			
9-10	Laboratorio sul pane Bread workshop animato da Gian-Franco Bertoldini, Nicola Spagnoli, Christian Schimano, Marc Despreux	Introduzione alla pasta con i test: Esposizione Bread pasta workshop and testing a cura di Giuseppe Valsesia e Candice Vindler	Visita guidata alla parcella di Fontevivo (Parcella Field visit to the soft wheat collection con Silvano Casareto e Stefano Bernabè)
11-12		Presentazione del modello Fungus in culture: metodi laboret and fung elicitor con Francesco Carboni	
13-14		Aggiornamenti sulla legislazione semestrale Some news on the legislation on wheat con Riccardo Bacci, Andrea Bergin, Francesco Carboni e Andrea Scapini	
15-15	BRANCO lunch		
16-16	presentazione laboratorio della pasta Bread workshop		Aggiornamenti analitici e miglioramento: Spati 4 strategie per il Macine: nuovi parametri, formazioni tessute e valore nutritivo Analytical update and breeding participatory research, training and collection session con Silvano Casareto, Riccardo Bacci, Andrea Bergin, Francesco Carboni e Andrea Scapini
17-17	Colloquio di pasta a livello di pasta e Bread workshop animato da PASQUETTA, LA PASQUETTA	Pratiche di pasta: pasta long and short con Lisa Ottolenghi e Candice Vindler	Visita guidata alla parcella di capo a Bardi Field visit to the hard wheat collection con Silvano Casareto e Stefano Bernabè
18-18			
sabato 14 giugno Friday 14 June			
9-10	Laboratorio sul pane Bread workshop animato da Claudio Rossi, Giovanni Corina, Gabriele Squarzi, Luca MOON (ingegnere, pasta) Lucini	Quale attenzione per la conservazione della pasta? Conoscenza di base per il management di pasta: esperienza di un caseificio M&S Milano	Visita guidata alla parcella di Fontevivo (Parcella Field visit to the hard wheat collection con Giuseppe Di Bari)
11-11		Laboratorio sul Macine Minor workshop animato da Giandomenico Carboni e Lucini	
12-12		Pratiche di pasta: pasta long and short con Lisa Ottolenghi e Candice Vindler	Pratiche di pasta: pasta long and short con Lisa Ottolenghi, Lucini, Di Bari, Carboni, Giandomenico Carboni, Giuseppe Di Bari e Lucini
13-13	BRANCO lunch		
14-14	presentazione laboratorio della pasta Bread workshop	Laboratorio di produzione di pasta pasta made pasta workshop a cura di Tamara Orabi	Primo tour: allegria e tradizione di Fontevivo: 9AP e la pasta made pasta workshop a cura di Silvano Casareto, Giovanni Di Bari e Stefano Bernabè
15-15			
16-16	Indagine organologica e cura di pasta Bread tasting e cura di Candice Vindler		Visita guidata alla parcella (Parcella Field visit to the hard wheat collection con Silvano Casareto, Stefano Bernabè e Francesco Carboni)
17-17			
18-18	BRATA, Tasting con pasta made e pasta Field visit with Present (Bacci) and Lucini		
sabato 15 giugno Saturday 15 June			
10-11	Laboratorio sul pane Bread workshop animato da Gian-Franco Bertoldini, Nicola Spagnoli, Christian Schimano, Marc Despreux, Lucini Squarzi	Laboratorio sul pane Bread workshop animato da Claudio Rossi, Giovanni Corina, Gabriele Squarzi e Luca MOON (Ingegnere)	Visita guidata al campo collina di gruppo Field visit to the collection con Orabi, Carboni, Silvano Casareto e Stefano Bernabè
12-12		Primo tour: allegria e tradizione di Fontevivo: 9AP e la pasta made pasta workshop a cura di Silvano Casareto, Giovanni Di Bari e Stefano Bernabè	
13-13			
14-14	BRANCO lunch		
15-15	Visita al mulino di Fontevivo visit to the pasta factory	Visita al mulino di Fontevivo visit to the pasta factory: visit to the mill and pasta made during the workshop	Visita al mulino di Fontevivo visit to the pasta factory: visit to the mill and pasta made during the workshop
16-16			
17-17	Aggiornamenti sulla legislazione semestrale Some updates on the new semi on 9 June con Riccardo Bacci		
18-18	Spazio Food e mercato del pane (Bread market con Giuseppe e Massimo) Giuseppe e Massimo		
SABATO 16 giugno Sunday 16 June			
LABORATORIO workshop 1		LABORIO COLLEGGIO: pasta collection	
LABORATORIO workshop 2		LABORIO COLLEGGIO: pasta collection	
		LABORIO COLLEGGIO: pasta collection	

# INTRODUZIONE

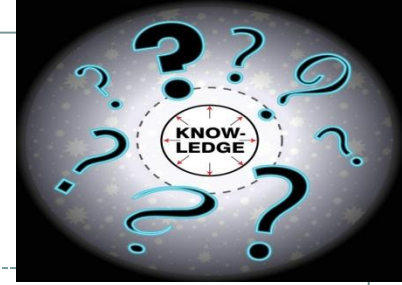

- Legge 56/89 (Ambiti, Strumenti Psicologici Conoscitivi e di Intervento)
- Diagnosi (Categoriale/Dimensionale)
- Metodi quantitativi/qualitativi (Psicometrico/Clinico)
- Variabili e Costrutti
- Modelli Teorici
- Tecniche di Intervento (Psicoterapia)
- Strumenti di Indagine (Test)
- Tipologie di Test (Proiettivi, Oggettivi, Scale cliniche)
- Validità di Costrutto
- Attaccamento (Dimensione Affettiva e Cognitiva)
- Dall'IO al SE' sviluppo del sistema di attaccamento per generalizzazione

# 9 Attachment Profile

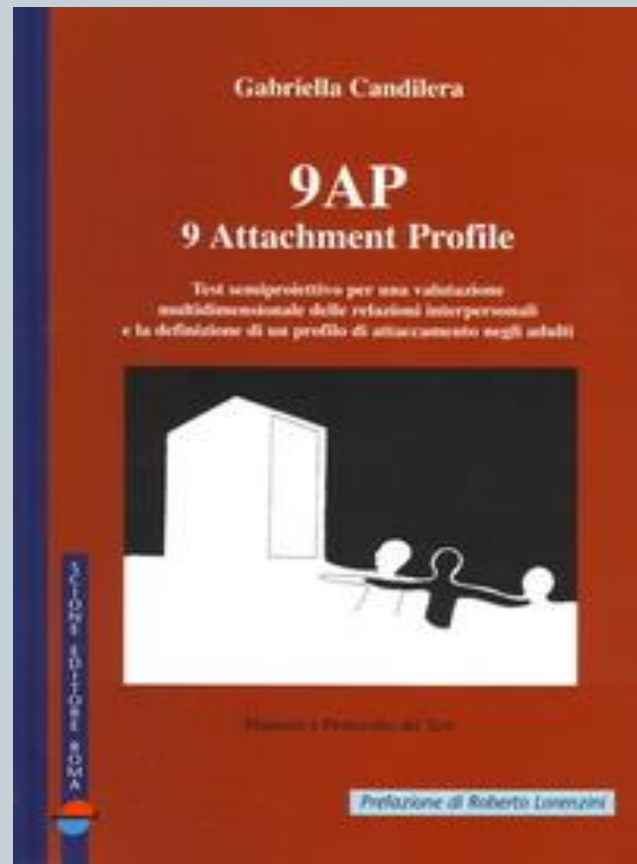

# MODELLI TEORICI

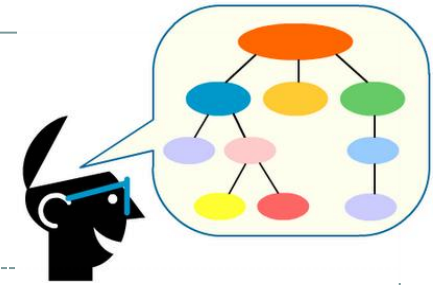

- **Bowlby** (1969, 1973, 1979, 1980, 1988): Teoria dell'Attaccamento
  - **Winnicott** (1957,1971): Psicoanalisi Relazionale
  - **Kouth** (1971, 1977): Psicologia del Sé
  - **Giudano** (1988), **Liotti** (1994): Cognitivismo Interpersonale
  - **Bartholomew e Horowitz** (1991): Modello a matrice
- TAB.24 Pag.56

# OBIETTIVO



- **CLASSIFICARE I MODELLI OPERATIVI INTERNI E LO STILE DI ATTACCAMENTO NEGLI ADULTI**
- **ANALIZZARE LA RAPPRESENTAZIONE CHE IL SOGGETTO HA DI SE' E DELL'ALTRO NEI DIVERSI CONTESTI**
- **STUDIARE LE RELAZIONI INTERPERSONALI**

# STRUTTURA

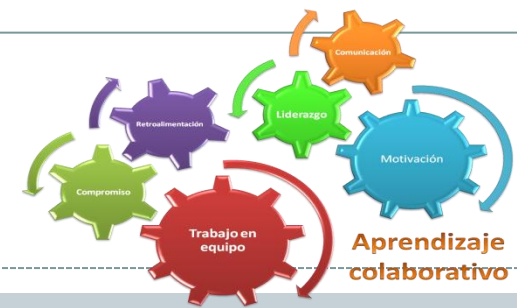

## SEMIPROIETTIVO

- **Proiettivo**: stimoli ambigui elicitano risposte difficilmente manipolabili al livello cosciente in quanto non si identifica la variabile psicologica che l'item misura, si accede più facilmente al mondo interno del soggetto.
- **Oggettivo**: consente una misurazione attraverso la valutazione delle risposte producendo una misura più fedele del comportamento in esame.

# COMPOSIZIONE

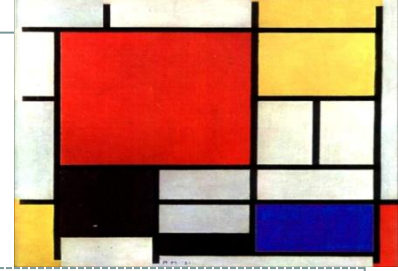

- **VII Tavole:** Rappresentano figure ambigue che interagiscono, l'individuo deve identificarsi con quella scura e descrivere cosa sta accadendo e come andrà a finire la storia (PROTOCOLLO). Ogni tavola ha un nome ed un significato rispetto al contesto che descrive TAB. 1.1 PAG. 28. (**PROIETTIVO**)
- **9 Item:** Strutturati attraverso coppie di termini contrapposti ai lati opposti di una sequenza grafica di nove quadrettini di diversa grandezza in senso decrescente per il polo di sinistra e crescente per il polo di destra. TAV.I PAG.3. Gli item sono divisi su due colonne quella del SE' e quella dell'ALTRO e descrivono quale termine caratterizza il soggetto (qualitativo) e l'intensità con cui è descritto (quantitativo) PAG.32 (**OGGETTIVO**)



# **COSA MISURA: VARIABILI e COSTRUTTI**



- **SITUAZIONI PSICOLOGICHE RELATIVE AL SE' E ALL'ALTRO TAB.1.3 PAG. 27**
- **DIMENSIONI PSICOLOGICHE RELATIVA AL SE' E ALL'ALTRO TAB. 1.4 PAG.37 e FIGURA 1.2 PAG 40**
- **FATTORI RELAZIONALI : CONFLITTO APERTURA, CONFLITTO EFFICACIA TAB.1.5 PAG.41 E FIGURA 1.3 PAG.42**
- **PERCEZIONE DEL SE' TOTALE E PERCEZIONE DELL'ALTRO TOTALE: CONFLITTO GENERALE FIGURA 1.3 PAG.42**
- **STILE DI ATTACCAMENTO: SE' TOTALE/ALTRO TOTALE TAB 2.5 PAG.58**

# SOMMINISTRAZIONE

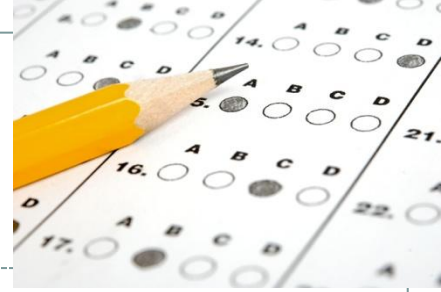

- **Forma individuale o collettiva**
- **Presentazione del Test:**

*“STRUMENTO PER OTTENERE INFORMAZIONI SU ALCUNE DIMENSIONI PSICOLOGICHE COMUNI AD OGNI PERSONA ATTRAVERSO UNA PROVA DI IMMAGINAZIONE”*
- **Consegna e spiegazione Protocollo**
- **Creare un clima disteso e coinvolgere il soggetto a collaborare attivamente**
- **Far presente al soggetto che non esistono risposte giuste o sbagliate ma solo un proprio modo di vedere le cose**
- **Menzionare la validità**

# SCORING



- Attribuzione e calcolo punteggi PAG.32
- Compilazione **Modulo Registrazione Risposte** PAG.38
- Calcolare **Situazioni e Dimensioni Psicologiche**
- Trasformare i punteggi grezzi in **Punti T** (Appendice A)
- Trovare i **Fattori Relazionali** TAB.1.5 PAG.41
- Attribuire lo **Stile di Attaccamento** TAB.2.5 PAG.58
- Calcolare la **Validità** TAB.3.6 PAG.73
- Codificare ed analizzare le **Storie** TAB.1.2 PAG.29

# INTERPRETAZIONE



- **QUANTITATIVA** : Analisi derivate dai conteggi effettuati con il Modulo di Registrazione Risposte)
- **QUALITATIVA**: Analisi derivata dal racconto che il soggetto fa per ogni tavola effettuata tramite le TAB 1.1 PAG. 28 e TAB. 1.2 PAG.29

# CASO CLINICO



- F. DONNA di 30 anni, Laureata, Professionista  
PAG.189 CASI CLINICI

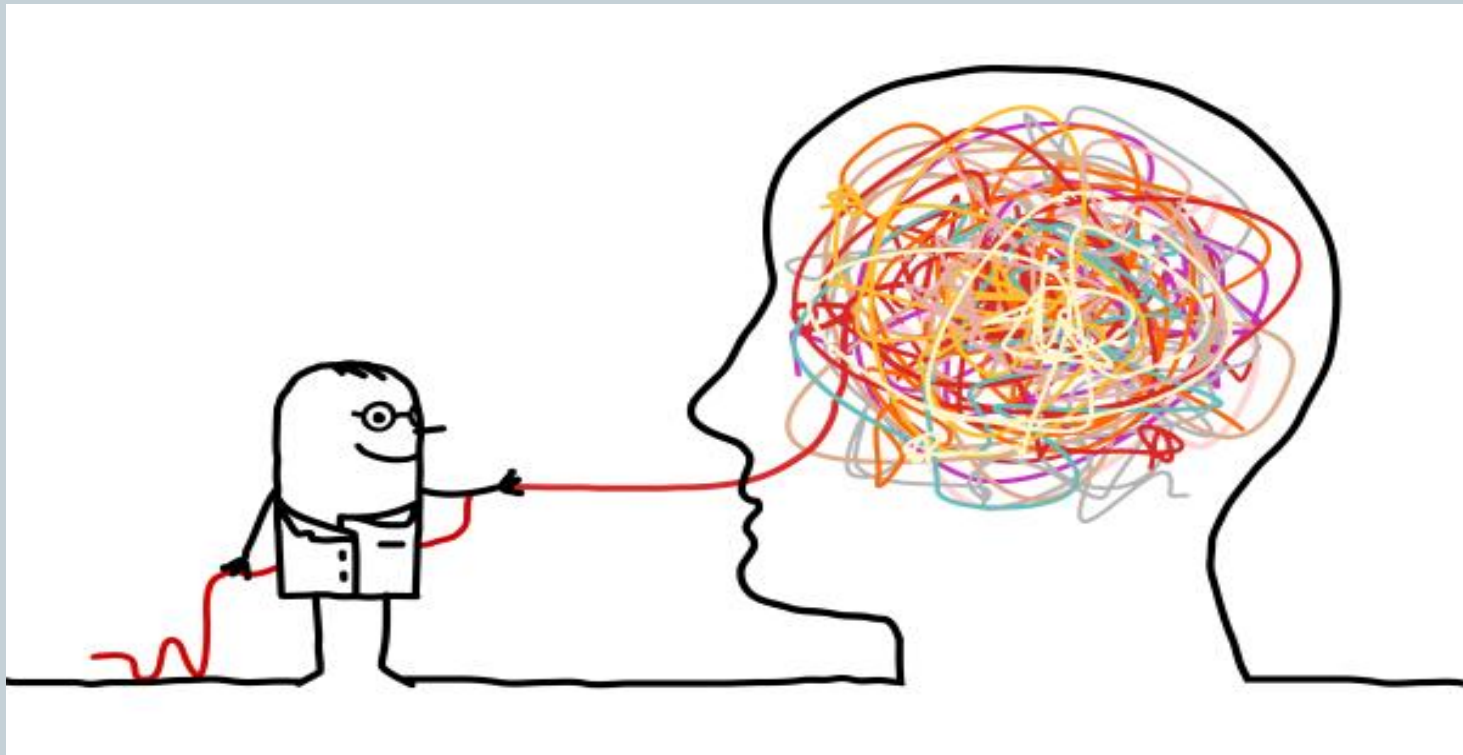

# BIBLIOGRAFIA

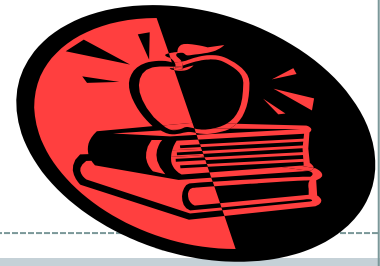

- **F.ANDRONICO, *Nuovi Argomenti di Psicologia per l'Esame di Stato*, Alpes, Roma 2015 (in corso di pubblicazione)**
- **F.ANDRONICO, *PSICOLOGO: Casi Clinici per la Professione e l'Esame di Stato*, Alpes, Roma, 2015**
- **F.ANDRONICO, *PSICOLOGO: Aspetti Fiscali, Legali e Deontologici per la Professione e l'Esame di Stato*, Alpes, Roma 2014**
- **G.NERONI MERCATI, F.ANDRONICO, *Psicodiagnosi e intervento in Psicologia Clinica*, BORLA, Roma, 2011**

# BIBLIOGRAFIA

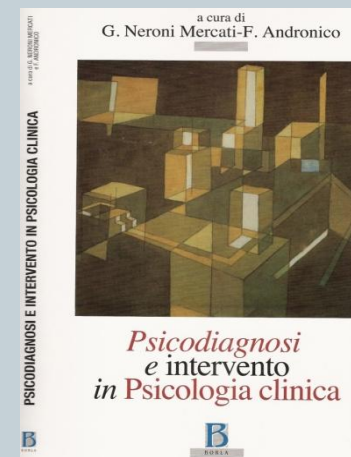
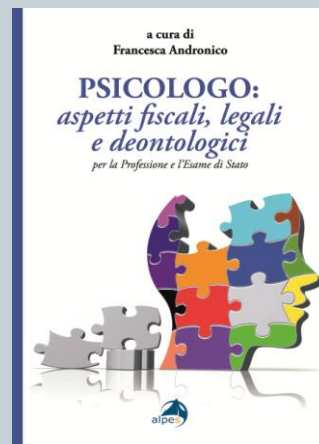
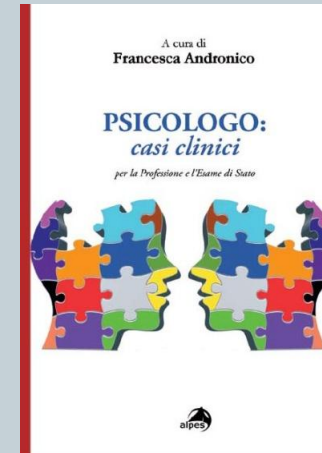
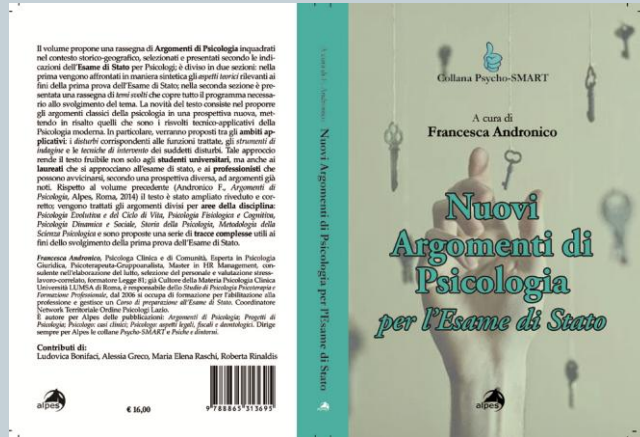
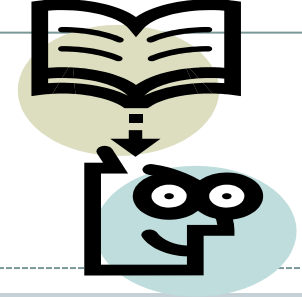

# DOCENTE



## **Dott.ssa Francesca Andronico**

Psicologa Clinica e di Comunità, Esperta in Psicologia Giuridica, Psicoterapeuta-Gruppoanalista,  
Consulente nell'Elaborazione del Lutto della Perdita e Pet Losss,  
Master in HR Management, Consulente nella Selezione del Personale, Formatore Legge 81 e  
Consulente nella Valutazione dello Stress Lavoro Correlato



**VIA ALBERTO CADLOLO N.24 00136 ROMA**

**CELL.3317152476 [dr.andronicof@gmail.com](mailto:dr.andronicof@gmail.com)**

**[www.studiopsicologicoandronico.it](http://www.studiopsicologicoandronico.it)**